

実施要項

# 岡山県 子育て支援員 研修

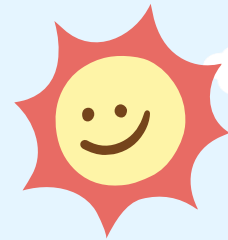

受講料  
無料

※テキスト代等  
受講者負担



受講申込はこちらから→  
QRコードをクリック・スキャン



パソコン・スマートフォンから  
受講申込できます



**必ず実施要項を確認の上、お申込みください！**

- ☆ 先着順ではありません。定員を超えた場合は、抽選にて受講者を決定します。
- ☆ オンラインでの申込が難しい方は、下記までお問い合わせください。

**受講申込締切：2025年8月3日（日）23:59**

《お問い合わせ・お申し込み》

株式会社ニチイ学館 中国支部

〒700-0815 岡山県岡山市北区野田屋町1-1-15 岡山桃太郎大通りビル3階

メール：okayama2025@nichiiigakkan.co.jp

電話：070-7812-4870（平日9：30～12：00/13：30～16：30 土日祝・8/15・12/27～1/5 除く）

※この研修は、株式会社ニチイ学館が岡山県より委託を受けて実施いたします。  
制度については、岡山県子ども・福祉部子ども未来課（Tel 086-226-7348）へお尋ねください。

# 岡山県子育て支援員研修について



## 子育て支援員とは？

小規模保育、家庭的保育等の地域型保育や地域子ども・子育て支援事業の担い手として、岡山県が定めた研修（「基本研修」及び「専門研修」）を修了し、保育や子育て支援分野の各事業等に従事するために、必要な知識や技術を修得したと認められる方のことです。

「岡山県子育て支援員研修」の研修修了者は全国で通用する「子育て支援員」として岡山県が認定します。（※国家資格及び保育士資格ではありません。）

## 受講対象者は？

- 岡山県内で保育・子育て支援分野に従事している者
- 岡山県在住で、子育て支援の仕事に関心を持ち、子育て支援分野の各事業等に従事することを希望する者  
子育て支援にご興味のある方、子育て支援の現場で自身の子育て経験を活かしたいと考えている方等広く募集しています。

## 費用はかかるの？

研修の参加費用は無料です。

ただし、テキスト代、視聴に係る通信費、その他諸費用（交通費、駐車場代、実習があるコースの場合は腸内細菌検査費用等）は自己負担となります。（※コースにより異なります。）

## テキストについて

コースによって必要なテキストが異なります。受講決定後に案内いたします。

『子育て支援員研修テキスト3版（中央法規出版）』2,860円（税込み）や『講師作成資料』等の購入や印刷等の準備が必要です。

## オンライン研修について

オンライン研修は、Microsoft Teamsにて、Web会議形式で行います。

（Microsoft Teamsの利用料は、無料です。視聴にかかるインターネット通信料は、受講者負担です。）

受講にあたっては、一人1台のカメラ・マイク機能のあるパソコンもしくはタブレットとインターネット環境が必要です。スマートフォンでの受講は認められません。

下記2点の条件を満たしている方のみ受講できます。

- ①Microsoft TeamsでのWeb会議に参加可能な方 ②研修資料の印刷準備ができる方

通信エラーや接続のトラブル、操作方法に関する個別対応は出来かねます。

オンライン研修を希望の場合は、受講者本人でパソコン等の操作・印刷等ができるか確認の上、受講申込をしてください。

## 子育て支援員になるためには？

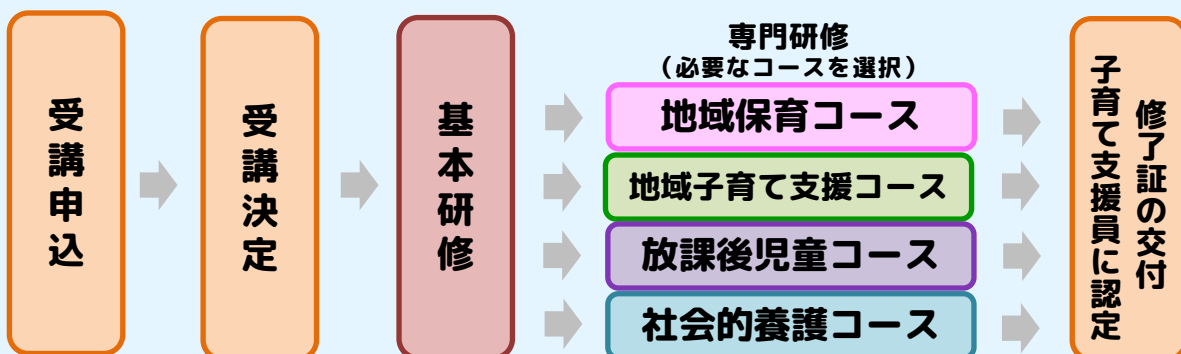

\* 基本研修を修了した方（資格等により免除）が、専門研修を受講することができます。

**必ず実施要項を確認の上、お申込みください！**

## コース・分野 詳細

コース・分野	概要	基本 研修	専門研修
地域保育コース	<b>地域型保育</b>		5科目（6.5時間） + 見学実習（2日間）
	<b>一時預かり事業</b>	基本 研修 8科目 8時間	共通 科目 11科目 15時間 5科目（6.5時間） + 見学実習（2日間）
	<b>ファミリー・サポート・センター事業</b>		4科目（6.5時間）
地域子育て支援コース	<b>利用者支援事業 （基本型）</b> ※受講要件あり		9科目（8時間） + 事前学習（8時間） + 地域資源の見学（8時間）
	<b>利用者支援事業 （特定型）</b>	基本 研修 8科目 8時間	5科目（5.5時間）
	<b>地域子育て支援拠点事業</b>		6科目（6時間）
<b>放課後児童コース</b>	放課後児童クラブ（保護者が労働等により昼間家庭にいない小学校に就学している児童に対し、授業の終了後等に適切な遊び及び生活の場を与えて、その健全な育成を図るもの）に従事する放課後児童支援員の補助者として従事するための研修	基本 研修 8科目 8時間	6科目（9時間）
<b>社会的養護コース</b>	社会的養護（保護者のない児童や保護者に監護させることが適当でない児童を公的責任で社会的に養育・保護し、養育に大きな困難を抱える家庭への支援を行う事業）の補助的職員として従事するための研修	基本 研修 8科目 8時間	9科目（11時間） 施設等演習 含む

## 研修コースについて

認定を希望するコース・分野を下記10コース・分野から選択してください。

申込者1人につき、2コース・分野まで申し込みすることができます。

**受講申込者は、受講しようとするコース・分野に係る業務に実際に従事している、もしくは、これから従事する意思がある者としてします。**

\*2コース受講決定した方は、早い日程の基本研修・共通科目を受講してください。

基本研修を修了した方のみ、専門研修を受講することができます。

基本研修は、免除できる場合があります。基本研修の免除については、「基本研修免除について」の欄を確認してください。

コース No	コース	分野	研修形式
①	地域保育コース	地域型保育	集合型
②	地域保育コース	地域型保育	オンライン
③	地域保育コース	一時預かり事業	集合型
④	地域保育コース	ファミリー・サポート・センター事業	オンライン
⑤	地域子育て支援コース	利用者支援事業（基本型）	オンライン
⑥	地域子育て支援コース	利用者支援事業（特定型）	オンライン
⑦	地域子育て支援コース	地域子育て支援拠点事業	オンライン
⑧	放課後児童コース		集合型
⑨	放課後児童コース		基本研修 オンライン 専門研修 集合型
⑩	社会的養護コース		オンライン

## 基本研修免除について

免除要件	資格等	必要書類
資格保有	<ul style="list-style-type: none"> <li>●保育士</li> <li>●社会福祉士</li> </ul>	○資格証の写し
資格保有 かつ 日々子どもと関わる業務に従事	<ul style="list-style-type: none"> <li>●幼稚園教諭</li> <li>●看護師</li> </ul>	○資格証の写し ○在籍証明書（在籍1年以上）
令和6年度の一部科目修了	（修了科目のみ免除できます）	○一部修了証明書の写し
子育て支援員研修修了		○修了証書の写し

基本研修免除を希望の場合は、受講申込後に資格証・修了証書など必要書類を提出してください。提出期限までに提出がない場合、申込が完了しません。

<送付先> 〒700-0815 岡山市北区野田屋町1-1-15 岡山桃太郎大通りビル3F  
株式会社ニチイ学館 中国支部（子育て支援員研修 申込書類在中）

<提出期限> 8月3日 必着

# コース日程等について



## ①地域保育コース 地域型保育 集合型

日程			会場（研修形式）
基本研修 1日目	9月 4日（木）	10：00～16：30	おかやま西川原プラザ
基本研修 2日目 共通科目 1日目	9月19日（金）	10：00～14：10 14：30～15：30	おかやま西川原プラザ
共通科目 2日目	9月24日（水）	9：30～16：30	おかやま西川原プラザ
共通科目 3日目	9月30日（火）	9：30～16：20	おかやま西川原プラザ
共通科目 4日目	10月 3日（金）	9：30～12：30 <small>もしくは</small> 13：30～16：30	日本赤十字社 岡山県支部
<b>地域型保育</b>	10月 9日（木）	9：30～17：30	おかやま西川原プラザ

## ②地域保育コース 地域型保育 オンライン

日程			会場（研修形式）
基本研修 1日目	10月16日（木）	10：00～16：30	Microsoft Web会議
基本研修 2日目 共通科目 1日目	10月23日（木）	10：00～14：10 14：30～15：30	Microsoft Web会議
共通科目 2日目	10月29日（水）	9：30～16：30	Microsoft Web会議
共通科目 3日目	11月 5日（水）	9：30～16：20	Microsoft Web会議
共通科目 4日目	11月21日（金）	9：30～12：30 <small>もしくは</small> 13：30～16：30	日本赤十字社 岡山県支部
<b>地域型保育</b>	11月27日（木）	9：30～17：30	Microsoft Web会議

## ③地域保育コース 一時預かり事業

日程			会場（研修形式）
基本研修 1日目	9月 4日（木）	10：00～16：30	おかやま西川原プラザ
基本研修 2日目 共通科目 1日目	9月19日（金）	10：00～14：10 14：30～15：30	おかやま西川原プラザ
共通科目 2日目	9月24日（水）	9：30～16：30	おかやま西川原プラザ
共通科目 3日目	9月30日（火）	9：30～16：20	おかやま西川原プラザ
共通科目 4日目	10月 3日（金）	9：30～12：30 <small>もしくは</small> 13：30～16：30	日本赤十字社 岡山県支部
<b>一時預かり事業</b>	10月15日（水）	9：30～17：30	おかやま西川原プラザ

## ④地域保育コース ファミリー・サポート・センター事業

日程			会場（研修形式）
基本研修 1日目	10月16日（木）	10：00～16：30	Microsoft Web会議
基本研修 2日目 共通科目 1日目	10月23日（木）	10：00～14：10 14：30～15：30	Microsoft Web会議
共通科目 2日目	10月29日（水）	9：30～16：30	Microsoft Web会議
共通科目 3日目	11月 5日（水）	9：30～16：20	Microsoft Web会議
共通科目 4日目	11月21日（金）	9：30～12：30 もしくは 13：30～16：30	日本赤十字社 岡山県支部
ファミリー・サポート・ センター事業	12月3日（水）	9：30～17：20	Microsoft Web会議



## ⑤地域子育て支援コース 利用者支援事業（基本型）

日程			会場（研修形式）
基本研修 1日目	10月30日（木）	10：00～15：20	Microsoft Web会議
基本研修 2日目	11月 6日（木）	10：00～15：20	Microsoft Web会議
利用者支援拠点事業 （基本型） 1日目	12月15日（月）	10：00～15：50	Microsoft Web会議
利用者支援拠点事業 （基本型） 2日目	12月22日（月）	10：00～14：40	Microsoft Web会議

\*受講要件：相談及びコーディネート等の業務内容を必須とする市町村長が認めた事業や業務に1年以上実務経験を予め有していること。申込後、「実務経験証明書」を提出してください。

## ⑥地域子育て支援コース 利用者支援事業（特定型）

日程			会場（研修形式）
基本研修 1日目	10月30日（木）	10：00～15：20	Microsoft Web会議
基本研修 2日目	11月 6日（木）	10：00～15：20	Microsoft Web会議
利用者支援拠点事業 （特定型）	1月19日（月）	9：30～16：30	Microsoft Web会議

## ⑦地域子育て支援コース 地域子育て支援拠点事業

日程			会場（研修形式）
基本研修 1日目	10月30日（木）	10：00～15：20	Microsoft Web会議
基本研修 2日目	11月 6日（木）	10：00～15：20	Microsoft Web会議
地域子育て支援拠点事業	1月26日（月）	9：30～17：10	Microsoft Web会議



### ⑧放課後児童コース 集合型

日程			会場（研修形式）
基本研修 1日目	10月16日（木）	10：00～16：30	おかやま西川原プラザ
基本研修 2日目	10月23日（木）	10：00～14：10	おかやま西川原プラザ
放課後児童コース 1日目	12月1日（月）	9：30～15：10	おかやま西川原プラザ
放課後児童コース 2日目	12月8日（月）	9：30～15：10	おかやま西川原プラザ

### ⑨放課後児童コース 基本研修 オンライン 専門研修 集合型

日程			会場（研修形式）
基本研修 1日目	10月30日（木）	10：00～15：20	Microsoft Web会議
基本研修 2日目	11月 6日（木）	10：00～15：20	Microsoft Web会議
放課後児童コース 1日目	12月1日（月）	9：30～15：10	おかやま西川原プラザ
放課後児童コース 2日目	12月8日（月）	9：30～15：10	おかやま西川原プラザ

### ⑩社会的養護コース



日程			会場（研修形式）
基本研修 1日目	10月30日（木）	10：00～15：20	Microsoft Web会議
基本研修 2日目	11月 6日（木）	10：00～15：20	Microsoft Web会議
社会的養護コース 1日目	11月19日（水）	10：00～15：50	Microsoft Web会議
社会的養護コース 2日目	11月20日（木）	10：00～15：50	Microsoft Web会議
社会的養護コース 3日目	11月25日（火）	10：00～12：00	若松園

#### ※地域保育コース 共通科目4日目について

心肺蘇生法等の実技です。時間帯は、受講決定時に通知します。

#### ※地域保育コース 地域型保育・一時預かり事業について

見学実習（2日間）が保育施設であります。

実施時期：10月中旬～2月中旬

受講決定後、日程・実施施設を受講者ごとに個別に設定しお知らせします。

詳細は、受講決定後の案内をご確認ください。

#### ※地域子育て支援コース 利用者支援事業（基本型）について

地域資源の見学（8時間）があります。

実施時期：12月下旬～2月中旬

受講決定後、受講者の見学希望の施設から実施施設を個別に設定しお知らせします。

#### ※免除について

基本研修免除、一部科目免除を希望の場合は、受講申込後に修了証書・資格書など必要書類を提出してください。申込締切日必着。期日までに提出がない場合、申込が完了しません。

## 会場について

- おかやま西川原プラザ（岡山市中区西川原255） 駐車場あり  
アクセス：JR山陽本線・赤穂線「西川原・就実駅」徒歩1分
- 日本赤十字社岡山支部（岡山市北区丸の内二丁目7番20号）受講者用駐車場なし  
アクセス：路面電車 東山行き「県庁通り」徒歩5分 / バス「県庁前」徒歩2分



\*駐車場については、各自で確認してください。駐車場ありの場合でも数に限りがあり、駐車できない場合もあります。また、貸し会場のため、予告なしに変更になる場合があります。

## ◆注意事項◆

- (1) 受講者本人が実施要項を確認の上、受講者本人が受講申込をしてください。なお、研修に関するお問い合わせ・連絡事項等に受講者本人が対応できない場合、原則受講を認められません。
- (2) 申込に不備がある場合は、受付ができません。受講申込後、コース・日程等の変更はできません。先着順ではありません。定員を超えた場合は、抽選にて受講者を決定します。申込日程が満席の場合は、別日程をご案内する場合があります。
- (3) 基本研修・一部科目免除を希望の場合は、資格証・修了証（一部科目修了証明書）など必要書類の写しを提出してください。一部科目修了証明書の有効期限（1年）内に限り、修了済科目の免除が可能です。氏名変更により、資格証等と受講申込者氏名が異なる場合は、戸籍抄本を同送してください。
- (4) 受講申込の内容と事実が異なる場合、受講及び修了の認定が取り消されることがあります。
- (5) 特別な理由がなくキャンセルされた場合は、翌年以降の受講をお断りする場合があります。
- (6) 研修は全日程を受講してください。欠席・遅刻・早退・離席（オンラインの接続不良）は、原則認められません。
- (7) 研修の参加費用は無料です。ただし、テキスト代、視聴に係る通信費、その他諸費用（交通費、駐車場代、実習があるコースの場合は腸内細菌検査費用等）は自己負担となります。（※ コースにより異なります。）
- (8) コースによって必要なテキストが異なります。受講決定時に案内いたします。『子育て支援員研修テキスト3版（中央法規出版）』2,860円（税込み）や『講師作成資料』等の購入や印刷等の準備が必要です。
- (9) 受講決定（選定結果）通知（受講免除科目の可否を含む）とその他必要書類は、8月中旬ごろ郵送いたします。受講申込後、8月20日（水）までに受講決定通知等が届かない場合はご連絡ください。その他の研修に関わるご案内は、原則メールで行います。
- (10) 受講申込に記載された個人情報および提出いただく書類については、岡山県と㈱ニチイ学館の厳重な管理のもと本事業以外の目的には使用いたしません。ただし、研修修了者の情報は、本研修の主催者である岡山県から県内市町村に提供を行う予定です。なお、受講申込及び受講に際して提出（入力）いただいた書類（情報）等の返還（削除）はできません。
- (11) 1事業所より3名以上申込の場合は、人数調整させていただく場合がございます。
- (12) 本研修は「子育て支援員」を認定するものであり、国家資格及び保育士資格を取得できるものではありません。また、修了後の雇用先を紹介・保証するものでもありません。
- (13) 申込者が少ないコースは、研修を実施しない場合があります。
- (14) 研修実施にあたり、主催者または研修実施機関の指示に従わない場合や、他の受講者に迷惑をかける等、不適切な行為があった場合には、受講の継続を認めない場合があります。
- (15) 発熱の症状がある等、体調に不安がある場合は、受講をお控えください。
- (16) 天災やその他やむを得ない事由により、日程の変更や研修中止（一部修了）となる可能性があります。



受講申込はこちらから→  
QRコードをクリック・スキャン

パソコン・スマートフォンから  
受講申込できます



**必ず実施要項を確認の上、お申込みください！**

《お問い合わせ・お申し込み》

株式会社ニチイ学館 中国支部

〒700-0815 岡山県岡山市北区野田屋町1-1-15 岡山桃太郎大通りビル3階

メール：okayama2025@nichiiakkan.co.jp

電話：070-7812-4870（平日9：30～12：00/13：30～16：30 土日祝・8/15・12/27～1/5 除く）